

บทที่ 3

ข้อมูลสารสนเทศเพื่อการบริหารงานวิชาการ

1. หลักสูตรสถานศึกษาและการจัดการเรียนการสอน

โครงสร้างเวลาเรียน โรงเรียนวัดคูยาง ระดับชั้นประถมศึกษา

| ช่วงชั้น /กลุ่มการเรียนรู้ | ระดับการจัดการศึกษา | | | | | |
|---|---------------------------|------------|------------|------------|------------|------------|
| | ป.1 | ป.2 | ป.3 | ป.4 | ป.5 | ป.6 |
| ภาษาไทย | 200 | 200 | 200 | 160 | 160 | 160 |
| คณิตศาสตร์ | 200 | 200 | 200 | 160 | 160 | 160 |
| วิทยาศาสตร์ | 80 | 80 | 80 | 80 | 80 | 80 |
| สังคมศึกษา ศาสนา และวัฒนธรรม | 120 | 120 | 120 | 120 | 120 | 120 |
| o ประวัติศาสตร์ | 40 | 40 | 40 | 40 | 40 | 40 |
| o ศาสนา ศีลธรรม จริยธรรม | } 80 | 80 | 80 | 80 | 80 | 80 |
| o หน้าที่พลเมือง วัฒนธรรมและการดำเนินชีวิตในสังคม | | | | | | |
| o เศรษฐศาสตร์ | | | | | | |
| o ภูมิศาสตร์ | | | | | | |
| สุขศึกษาและพลศึกษา | 80 | 80 | 80 | 80 | 80 | 80 |
| ศิลปะ | 80 | 80 | 80 | 80 | 80 | 80 |
| การงานอาชีพและเทคโนโลยี | 40 | 40 | 40 | 80 | 80 | 80 |
| ภาษาต่างประเทศ | 40 | 40 | 40 | 80 | 80 | 80 |
| รวมเวลาเรียน(พื้นฐาน) | 840 | 840 | 840 | 840 | 840 | 840 |
| ● กิจกรรมพัฒนาผู้เรียน | 120 | 120 | 120 | 120 | 120 | 120 |
| ● รายวิชา/กิจกรรมที่สถานศึกษาจัดเพิ่มเติมตามความพร้อมและจุดเน้น | 120 | 120 | 120 | 120 | 120 | 120 |
| รวมเวลาเรียนทั้งหมด | 1,080 ชั่วโมง / ปี | | | | | |



2. การวัดและประเมินผลการเรียนรู้

2.1 เกณฑ์การจบหลักสูตร

เกณฑ์การจบช่วงชั้น

ผู้เรียนที่จะได้รับการพิจารณาอนุมัติให้ผ่านช่วงชั้นที่ 1 (จบหลักสูตรการศึกษาภาคบังคับ) ช่วงชั้นที่ 2 (จบหลักสูตรการศึกษาขั้นพื้นฐาน) ต้องมีคุณสมบัติดังนี้

- 1) ต้องเรียนวิชาพื้นฐานและวิชาเพิ่มเติม ตามที่กำหนดไว้ในโครงสร้างหลักสูตรการศึกษาขั้นพื้นฐาน
- 2) ทุกรายวิชาที่ลงทะเบียนต้องได้รับการตัดสินผลการเรียน ตั้งแต่ 1 – 4 ของรายวิชาพื้นฐานและรายวิชาเพิ่มเติม
- 3) ต้องได้ผลการประเมิน “ผ่าน” ในประเมินรวม กิจกรรมพัฒนาผู้เรียน
- 4) ต้องได้ผลการประเมิน “ดีเยี่ยม” “ดี” หรือ “ผ่านเกณฑ์ฯ” ในการประเมินรวมการอ่าน คิด วิเคราะห์ละเอียด
- 5) ต้องได้ผลประเมิน “ดีเยี่ยม” “ดี” หรือ “ผ่านเกณฑ์ฯ” ในการประเมินรวมคุณลักษณะอันพึงประสงค์

คำอธิบายระบบงานผลการเรียนของโรงเรียน

| | | |
|-----|---------|--|
| 4 | หมายถึง | ผลการเรียนดีเยี่ยม |
| 3.5 | หมายถึง | ผลการเรียนดีมาก |
| 3 | หมายถึง | ผลการเรียนดี |
| 2.5 | หมายถึง | ผลการเรียนค่อนข้างดี |
| 2 | หมายถึง | ผลการเรียนน่าพอใจ |
| 1.5 | หมายถึง | ผลการเรียนพอใช้ |
| 1 | หมายถึง | ผลการเรียนผ่านเกณฑ์ขั้นต่ำ |
| 0 | หมายถึง | ผลการเรียนต่ำกว่าเกณฑ์ขั้นต่ำ |
| ร | หมายถึง | รอการตัดสินหรือยังตัดสินไม่ได้ เพราะขาดสอบปลายปี และ / หรือผู้เรียนที่มีเวลาเรียนไม่ถึงร้อยละ 80 ของเวลาเรียนในรายวิชานั้น |
| ผ | หมายถึง | ผ่านการประเมินกิจกรรมพัฒนาผู้เรียน |
| มผ | หมายถึง | ไม่ผ่านการประเมินกิจกรรมพัฒนาผู้เรียน |

2.2 จำนวนนักเรียนที่จบชั้น ป. 3 ปีการศึกษา 2558

| ที่ | วัน/เดือน/ปี ที่จบ | ชาย | หญิง | รวม | หมายเหตุ |
|-----|--------------------|-----|------|-----|----------|
| 1 | 26 มีนาคม 2559 | 145 | 118 | 263 | |
| รวม | | | | | |



2.3 จำนวนนักเรียนที่จบชั้น ป. 6 ปีการศึกษา 2558

| ที่ | วัน/เดือน/ปี ที่จบ | ชาย | หญิง | รวม | หมายเหตุ |
|-----|--------------------|-----|------|-----|----------|
| 1 | 26 มีนาคม 2559 | 115 | 131 | 246 | |
| รวม | | | | | |

แผนภูมิแสดงจำนวนนักเรียนจบการศึกษา ป.3 และ ป.6

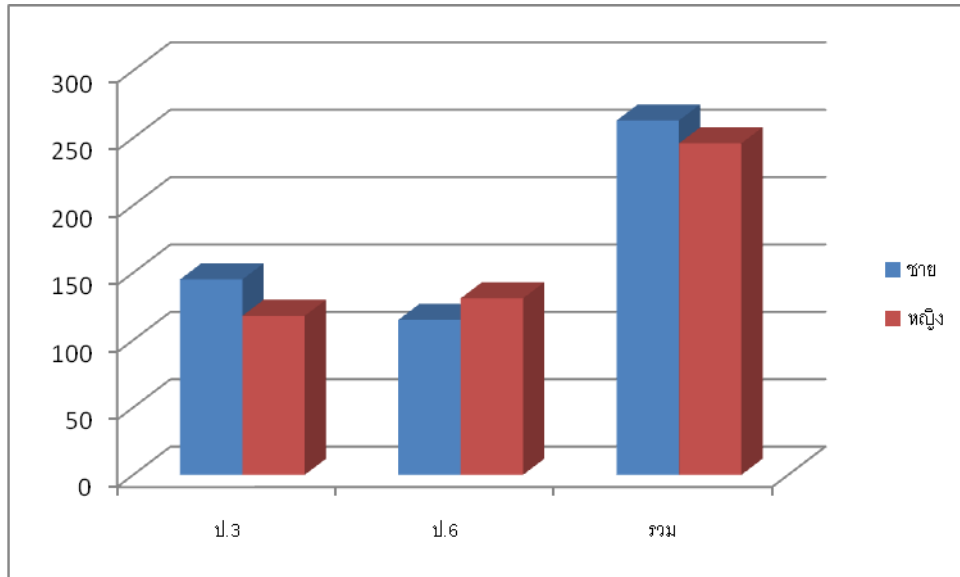

2.3. จำนวนนักเรียนที่ไม่ผ่านการตัดสินการประเมินผ่านช่วงชั้น จำแนกตามเกณฑ์

| ชั้น | เพศ | จำนวนนักเรียนที่ไม่ผ่านการตัดสินการประเมิน 1 เกณฑ์ | | | | จำนวนนักเรียนไม่ผ่านเกณฑ์การตัดสินมากกว่า 1 เกณฑ์ | | | รวมจำนวนนักเรียนที่ไม่ผ่านการตัดสิน |
|---------------|------|--|------------------------------------|-------------------------------|-----------------------------|---|---------|---------|-------------------------------------|
| | | ประเมินกลุ่มสาระ 8 กลุ่ม | ประเมินอ่าน คิด วิเคราะห์ และเขียน | ประเมินคุณลักษณะที่พึงประสงค์ | ประเมินกิจกรรมพัฒนาผู้เรียน | 2 เกณฑ์ | 3 เกณฑ์ | 4 เกณฑ์ | |
| ช่วงชั้นที่ 1 | ชาย | | | | | | | | |
| | หญิง | | | | | | | | |
| ช่วงชั้นที่ 2 | ชาย | | | | | | | | |
| | หญิง | | | | | | | | |
| รวมทั้งสิ้น | ชาย | | | | | | | | |
| | หญิง | | | | | | | | |
| | รวม | | | | | | | | |



3. จำนวนนักเรียนและครูประจำชั้น

ตารางแสดงจำนวนนักเรียนและครูประจำชั้น ปีการศึกษา 2558

ระดับชั้นอนุบาล 1

| ที่ | ห้อง | ครูประจำชั้น | จำนวนนักเรียน |
|-----|------|--------------------|---------------|
| 1 | 1 | นางสมหมาย แยมโกเมน | 34 |
| 2 | 2 | นางสุภาณี แสงแก้ว | 38 |
| 3 | 3 | นางอรุณี เกิดโต | 38 |

ระดับชั้นอนุบาล 2

| ที่ | ห้อง | ครูประจำชั้น | จำนวนนักเรียน |
|-----|------|--------------------|---------------|
| 1 | 1 | นางพิสมัย กงจักร | 34 |
| 2 | 2 | นางนภิสรา รัตนบดี | 37 |
| 3 | 3 | นางภาวิตา อัยวัฒนา | 37 |

ระดับชั้นประถมศึกษาปีที่ 1

| ที่ | ห้อง | ครูประจำชั้น | จำนวนนักเรียน |
|-----|------|---------------------------|---------------|
| 1 | 1 | นางสาวน้ำทิพย์ พะยิม | 39 |
| 2 | 2 | นางบุษกร วรศรีหิรัญ | 38 |
| 3 | 3 | นางพรสวรรค์ ศิริไพบูลย์ | 40 |
| 4 | 4 | นางนิศารัตน์ น้อยบัวทิพย์ | 41 |
| 5 | 5 | นางวันเพ็ญ มะโนชัย | 40 |
| 6 | 6 | นางนิชยา ศรีเรืองหล้า | 39 |

ระดับชั้นประถมศึกษาปีที่ 2

| ที่ | ห้อง | ครูประจำชั้น | จำนวนนักเรียน |
|-----|------|------------------------|---------------|
| 1 | 1 | นางทัศนีย์ หมุ่มคำ | 35 |
| 2 | 2 | นางพวงเพชร ทองเพชร | 44 |
| 3 | 3 | นางศุภพิชญ์ สนิทมาก | 44 |
| 4 | 4 | นางบังเอิญ ศรีวังราช | 46 |
| 5 | 5 | นางบุญเยี่ยม มงคลกาวิณ | 41 |
| 6 | 6 | นางทัศนีย์ สุพรรณแสง | 47 |



ระดับชั้นประถมศึกษาปีที่ 3

| ที่ | ห้อง | ครูประจำชั้น | จำนวนนักเรียน |
|-----|------|----------------------|---------------|
| 1 | 1 | นางสาวณิชากัญ ยืนยาว | 39 |
| 2 | 2 | นางสมหมาย กิจเก็ยจ | 43 |
| 3 | 3 | นางทัศนีย์ บดีรัฐ | 43 |
| 4 | 4 | นางสมทรง กงสุวรรณ | 48 |
| 5 | 5 | นางสมศรี บัวอาจ | 45 |
| 6 | 6 | นางสาวอุษวี เพชรเกรี | 45 |

ระดับชั้นประถมศึกษาปีที่ 4

| ที่ | ห้อง | ครูประจำชั้น | จำนวนนักเรียน |
|-----|------|------------------------------|---------------|
| 1 | 1 | นางสาวอรรณ บดีรัฐ | 27 |
| 2 | 2 | นางพัสนันธิษาภา ทนชัยดำรงกุล | 46 |
| 3 | 3 | นางเบ็ญจมาศ วิทยากาญจน์ | 47 |
| 4 | 4 | นางชุติมา จันท์อ่อน | 47 |
| 5 | 5 | นางวิไลตตา ขอจิตต์ | 46 |
| 6 | 6 | นางนุชนาด หอมยก | 43 |

ระดับชั้นประถมศึกษาปีที่ 5

| ที่ | ห้อง | ครูประจำชั้น | จำนวนนักเรียน |
|-----|------|-----------------------|---------------|
| 1 | 1 | นางนินสา แก่งศิริ | 32 |
| 2 | 2 | นางสุภาพร สภาพพร | 48 |
| 3 | 3 | นางวิญเพ็ญ ม่วงจันทร์ | 48 |
| 4 | 4 | นางทับทิม ตรีเจริญ | 46 |
| 5 | 5 | นางกฤตพร เตชา | 49 |
| 6 | 6 | นางดารุณี หิรัญพันธ์ | 46 |

ระดับชั้นประถมศึกษาปีที่ 6

| ที่ | ห้อง | ครูประจำชั้น | จำนวนนักเรียน |
|-----|------|-------------------------|---------------|
| 1 | 1 | นางปางทิพย์ วงษ์ถาวร | 29 |
| 2 | 2 | นางอิสสรียา สิทธิโสภณ | 45 |
| 3 | 3 | นางเรณู ฉิมพานิชย์ | 43 |
| 4 | 4 | นางประเนียร แก้วมาลากุล | 46 |
| 5 | 5 | นางสำราญ แสงนวกิจ | 41 |
| 6 | 6 | นางอุษา เอี่ยมโพธิ์ | 42 |



8. จำนวนนักเรียนข้อมูลเด็กพิการ เด็กด้อยโอกาส

| ระดับ | นักเรียนพิการ | | | นักเรียนด้อยโอกาส | | | รวมทั้งสิ้น |
|------------------|---------------|------|-----|-------------------|------|-----|-------------|
| | ชาย | หญิง | รวม | ชาย | หญิง | รวม | |
| ก่อนประถมศึกษา | - | -- | - | - | - | - | - |
| ประถมศึกษา | 28 | 9 | 37 | - | - | - | - |
| มัธยมศึกษาตอนต้น | - | - | - | - | - | - | - |
| รวม | 28 | 9 | 37 | - | - | - | - |

หมายเหตุ กรอกข้อมูลเฉพาะจำนวนนักเรียนที่พิการและด้อยโอกาส ไม่รวมจำนวนนักเรียนปกติ

9. ภาวะทุพโภชนาการของนักเรียน

| ระดับ | น้ำหนักต่ำกว่าเกณฑ์ | น้ำหนักสูงกว่าเกณฑ์ (เด็กอ้วน) | ส่วนสูงต่ำกว่าเกณฑ์ | น้ำหนักและส่วนสูงต่ำกว่าเกณฑ์ | รวม |
|------------------|---------------------|--------------------------------|---------------------|-------------------------------|-----|
| ก่อนประถมศึกษา | 2 | 4 | - | - | 6 |
| ประถมศึกษา | 29 | 25 | - | - | 54 |
| มัธยมศึกษาตอนต้น | - | - | - | - | - |
| รวม | 31 | 29 | - | - | 60 |

